

Clínica: _____
Médico Veterinário: _____
CRMV: _____
Telefone de contato: _____
Data da Coleta: ___/___/___

REQUISICÃO DE EXAMES

Espécie: _____
Raça: _____
Nome: _____
Idade: _____
Sexo: _____
Tutor: _____

- Pago R\$ _____
 Não pago
Assinatura _____

Veterinário Carimbar e Assinar

CERTIFICO QUE O MATERIAL ENVIADO CORRESPONDE AO ANIMAL DESCRITO NESTA FICHA.

HEMATOLOGIA

- Hemograma
- Hemograma + Plaquetas
- Hemograma + Proteína + Plaquetas
- Pesquisa de Hemocitozoários
- Pesquisa de Corpúsculo de Inclusão
- Contagem de Plaquetas
- Contagem de Reticulócitos
- Tempo de tromboplastina parcial ativada
- Tempo de Protrombina

BIOQUIMICA

- ALT / TGP
- AST / TGO
- Albumina
- Amilase
- Bilirrubina total e frações
- Cálcio
- Cálcio Iônico
- Colesterol
- Creatinina
- CK (Creatinoquinase)
- Eletroforese de Proteínas
- Fosfatase Alcalina
- Fósforo
- Frutossamina
- Gama GT
- Glicose
- Globulinas
- Lipase
- Lipase pancreática específica
- Proteínas Totais
- Triglicerídeos
- Uréia

DOSAGEM HORMONAL

- Cortisol
- Supressão
Dexametasona
(3 dosagens de Cortisol)
- Supressão
Dexametasona
(2dosagens de Cortisol)
- Estradiol
- Insulina Exógena
- Progesterona
- T3 total
- T4 total
- T4 livre
- T4 livre por diálise
- Testosterona
- TSH

IMUNOLOGIA

- Brucella canis* (TV)
- Babesia* IgG (TV)
- Babesia* IgM (TV)
- Cinomose (swab ocular TV ou TR)
- Dirofilariose* (TV ,TR)
- Ehrlichia canis* (TV, TR)
- FELV e FIV (TV ou TR)
- Giardia* (fezes)
- Leishmaniose* (TV)
- Leptospirose* (TV)
- PIF (TV)
- Parvovirose* (fezes)
- Parvo + Corona* (fezes)
- Neospora* (TV)
- Toxoplasmose - IFI* (TV)
- TLI – *Tripsina*
- Imunoreati va- Canino (TV)
- Erliquiose + Dirofilariose + Lyme+ Anaplasmosse 4DX* (TV ou TR)

MICROBIOLOGIA

- Bacteriológico com antibiograma
- Cultura de fungos
- Especial para otíte (bacteriológico, micológico e antibiograma)
- Coprocultura
- Hemocultura
- Coloração de GRAM

PERFIS

- Pré-cirúrgico: (Hemograma, Creatinina, ALT, Plaquetas, Proteínas)
- Check up I: (Hemograma, Uréia, Creatinina, ALT, AST, E.Q.U)
- Check up II: (Hemograma, Proteínas, Creatinina, ALT, Fosfatase Alcalina, Glicose, Uréia)
- Hepático I: (Hemograma, Proteínas, ALT, Fosfatase Alcalina, Bilirrubinas, GGT)
- Hepático II: (Hepático I + Albumina, Colesterol, Glicose)
- Renal I: (Hemograma, Proteínas, Uréia, Creatinina, Fósforo, Albumina)
- Renal II: (Renal I + E.Q.U, Sódio, Potássio)
- Hormonal: (TSH, T4, Estradiol, Cortisol, Progesterona, Testosterona)
- Adrenal: (Hemograma, ALT, Glicose, Teste supressão a dexametasona)
- Tireóide: (Hemograma, Colesterol, Triglicerídeos, T4, T4 livre)
- FLUDT: (Hemograma, E.Q.U, Uréia, Creatinina, Glicose, Fósforo)
- Pancreático: (Hemograma, Amilase, Lipase, Glicose)
- Ósseo: (Cálcio, Fósforo, Fosfatase Alcalina)
- Cardíaco: (Hemo, Pla, Ca, Potássio, Crea, Gli, Fósforo, Mioglobulina, CK-MB, Troponina)
- Geriatrico: (Hemograma, Uréia, Crea, Gli, FA, ALT, E.Q.U, T4 LIVRE)

FARMACOLOGIA/ TOXICOLOGIA

- Digoxina
- Fenobarbital
- Vitamina B12 (Cianocobalamina)
- Vitamina D3 (Calcidiol)
- Toxina Botulínica
- Estricnina
- Pesquisa de 5 Venenos: (Carbamatos, Derivados cumarínicos, Estricnina, Organofosforados, Monofluoracetato)

DIVERSOS

- Autoclavagem de materiais
- Análise de derrames cavitários
- Centrifugação de sangue
- Funcional de fezes (am, gord., trip e fibras)
- Pesquisa de sangue oculto nas fezes
- PCR QUALITATIVO: _____
- PCR QUANTITATIVO: _____
- PCR FIV/FELV
- Identificação eletrônica por microchip
- ULTRASSONOGRAFIA

PARASITOLOGIA

- EPF completo
- EPP (pesquisa de ácaros e fungos)
- EPP + Cultura de fungos
- Pesquisa de ácaros do ouvido
- Tricograma

URINÁLISE

- E.Q.U
- Urocultura e antibiograma
- Análise de Cálculo
- Relação Proteína/creatinina (RPC)

HISTOPATOLOGIA E CITOLOGIA

- Histopatologia
- Citologia (“print”, BAAF)
- Citologia vaginal

FORMULÁRIO DE PREENCHIMENTO OBRIGATÓRIO PARA EXAME HISTOPATOLÓGICO / BIÓPSIA ASPIRATIVA

Local onde foi retirado o material: _____

Histórico: _____

- Úlcera
- Nódulo
- Hiperpigmentação
- Hiperqueratose
- Eritema
- Medicação: _____

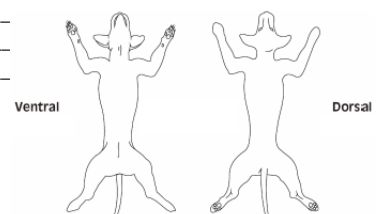

OBS: Informe-se sobre outros exames que não constem nesta requisição.

TV – Tubo tampa vermelha
TR – Tubo tampa roxa